

# PETA KECAMATAN KOTO GASIB

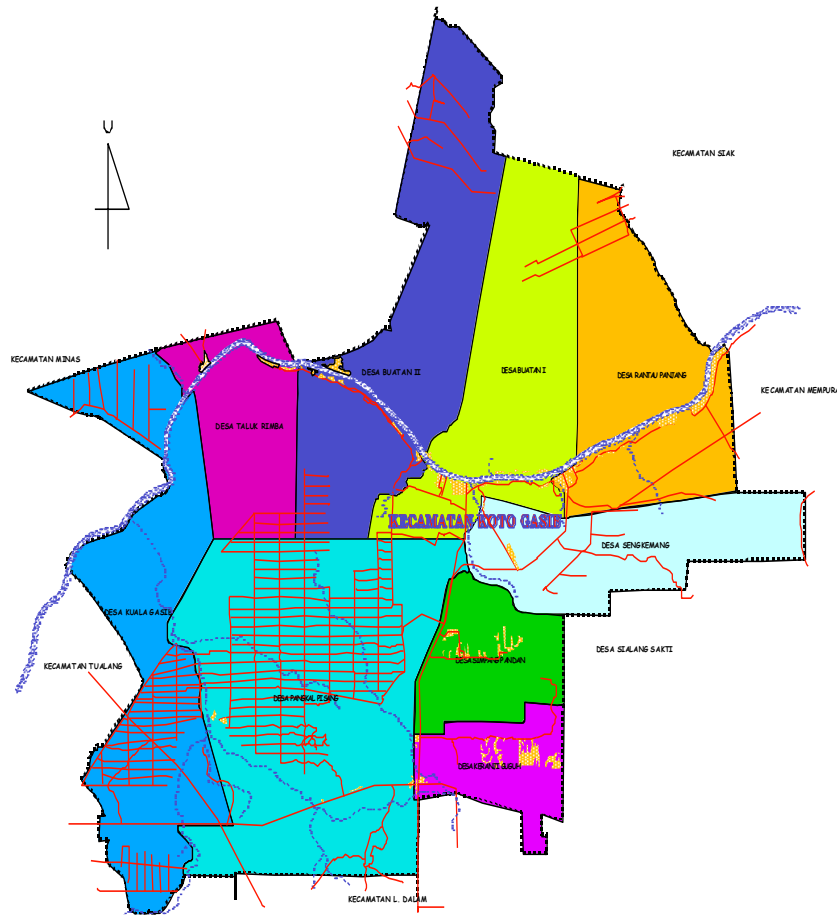

## BAB I KONDISI GEOGRAFIS

### 1. SEJARAH KECAMATAN

Kecamatan Koto Gasib merupakan wilayah pemekaran dari Kecamatan Tualang yang ditetapkan berdasarkan Peraturan Daerah Kabupaten Siak No. 41 Tahun 2002 tentang Pembentukan Kecamatan Koto Gasib, Lubuk Dalam, dan Kandis. Tujuan pemekaran ini adalah untuk lebih meningkatkan pemberdayaan masyarakat dan memotong rentang kendali pelayanan administrasi pemerintahan, pembangunan, dan masyarakat. Dengan demikian potensi yang ada di Kecamatan ini secara tidak langsung lebih terangkat sehingga jangkauan pembangunan yang akan lebih baik.

Sejarah mengukir bahwa dahulunya daerah ini mempunyai kerajaan yang besar tepatnya di muara sungai gasib didaerah pinggir sungai siak yang bernama Kerajaan Gasib. Dalam sejarah menyebutkan bahwa Kerajaan Gasib ini merupakan cikal bakal berdirinya kerajaan Siak Sri Indrapura. Kerajaan ini juga merupakan target ekspansi Kerajaan Aceh (utara) pada abad 14 – 15. Negeri ini terkenal dengan kegagahan Panglima Gimbam-nya dan tersohor dengan kecantikan Putri Gasib yang bernama Putri Kaca Mayang. Untuk mengingat kembali sejarah tersebut maka wilayah ini dinamai dengan Kecamatan Koto Gasib yang awalnya terdiri dari 9 (sembilan) kampung yaitu : Pangkalan Pisang, Kuala Gasib, Sengkemang, Buatn I, Buatn II, Teluk Rimba, Rantau Panjang, Empang Pandan, dan Keranji Guguh. Kemudian pada tahun 2009 terjadi pemekaran kampung rantau panjang yang bernama Kampung Sri Gemilang, selanjutnya pada tahun 2011 terjadi pula pemekaran Kampung Keranji Guguh yang bernama Kampung Tasik Seminai.

## 2. LETAK GEOGRAFIS

Kecamatan Koto Gasib terletak antara :

0. 32 – 0. 51 Lintang Utara

101. 28 – 101. 52 Bujur Timur

## 3. BATAS WILAYAH KECAMATAN KOTO GASIB

Kecamatan Koto Gasib berbatasan dengan :

- UTARA : Kec. Sungai Mandau dan Kec. Siak
- SELATAN : Kec. Lubuk Dalam
- BARAT : Kec. Tualang
- TIMUR : Kec. Dayun dan Kec.Mempura

## 4. GEOLOGI

Wilayah Kecamatan Koto Gasib seperti pada umumnya wilayah Kabupaten Siak terdiri dari dataran rendah dan berbukit-bukit dengan struktur tanah pada umumnya terdiri dari tanah podsolik merah kuning dari batuan dan alluvial serta tanah organosol dan gley humus dalam bentuk rawa atau tanah basah.

Kecamatan Koto Gasib secara umum berada pada daerah dataran dengan mayoritas sector pertanian didominasi oleh perkebunan kelapa sawit dan karet. Selain itu kecamatan ini terdapat pelabuhan yang melakukan kegiatan ekspor import sehingga dapat menggerakkan perekonomian masyarakat sekitarnya.

**Tabel 1.1**  
**Batas Kampung di Kecamatan Koto Gasib**

No	Kampung	Utara	Selatan	Barat	Timur
1	Kuala Gasib	Kec. Sei. Mandau	Sungai Pinang Sebatang	Kec. Tualang	Teluk Rimba
2	Buatan I	Kec. Sei. Mandau	Sungai Kuala Gasib	Teluk Rimba	Buatan II
3	Buatan II	Kec.Sei. Mandau/ Kec. Siak	Sungai P.Pisang	Buatan II	Rantau Panjang
4	Teluk Rimba	Kec. Mandau	Sungai Kuala Gasib	Kuala Gasib	Buatan II
5	Pangkalan Pisang	Buatan I	Kec. Lubuk Dalam	Teluk Rimba	Empang Pandan
6	Sengkemang	Rantau Panjang	Sengkemang	Buatan II	Rantau Panjang
7	Rantau Panjang	Tumang	Sengkemang	Buatan II	Sri Gemilang
8	Empang Pandan	Sengkemang	Keranji Guguh	Pangkalan Pisang	Dayun
9	Keranji Guguh	Empang Pandan	Kec. Lubuk Dalam	Tasik Semina	Dayun
10	Sri Gemilang	Tumang	Sengkemang	Rantau Panjang	Teluk Merempan
11	Tasik Semina	Empang Pandan	Kec. Lubuk Dalam	Pangkalan Pisang	Keranji Guguh

Sumber : Kantor Camat Koto Gasib

**Tabel 1.2**  
**Jarak Antara Ibukota Kecamatan Koto Gasib dengan Pusat Pemerintahan Kampung**

No	Kampung	Jarak Lurus (Km)	Keterangan
1	Kuala Gasib	15	
2	Buatan I	10	
3	Buatan II	6	
4	Teluk Rimba	16	
5	Pangkalan Pisang	30	
6	Sengkemang	52	
7	Rantau Panjang	20	
8	Empang Pandan	14	
9	KeranjiGuguh	20	
10	Sri Gemilang	27	
11	Tasik Seminai	15	

Sumber : Kantor Camat Koto Gasib

**Tabel 1.3**  
**Pusat Pemerintahan, Luas Wilayah, RT dan RK Di Kecamatan Koto Gasib**

No	Kampung	Pusat Pemerintahan	Luas Wilayah (Km <sup>2</sup> )	RT	RK
1	Kuala Gasib	Kuala Gasib	85.2	14	6
2	Buatan I	Buatan I	113.2	11	6
3	Buatan II	Buatan II	87.2	19	6
4	Teluk Rimba	Teluk Rimba	69.2	4	2
5	Pangkalan Pisang	Pangkalan Pisang	92.1	20	2
6	Sengkemang	Sengkemang	75.1	8	3
7	Rantau Panjang	Rantau Panjang	109.7	12	3
8	Empang Pandan	Empang Pandan	16	20	6
9	Keranji Guguh	Keranji Guguh	11.8	18	6
10	Sri Gemilang	Sri Gemilang	36	6	2
11	Tasik Seminai	Tasik Seminai	7.2	11	4
<b>Jumlah</b>			<b>702.7</b>	<b>143</b>	<b>49</b>

Koto Gasib Dalam Angka 2019

Sumber : Kantor Camat Koto Gasib

**Tabel 1.4**  
**Wilayah Administrasi di Kecamatan Koto Gasib Menurut Status Pemerintahan**

No	Nama Wilayah Administrasi	Status Pemerintahan
1	Kuala Gasib	Kampung Adat
2	Buatan I	Kampung Definitif
3	Buatan II	Kampung Definitif
4	Teluk Rimba	Kampung Definitif
5	Pangkalan Pisang	Kampung Definitif
6	Sengkemang	Kampung Definitif
7	Rantau Panjang	Kampung Definitif
8	Empang Pandan	Kampung Definitif
9	Keranji Guguh	Kampung Definitif
10	Sri Gemilang	Kampung Definitif
11	Tasik Seminai	Kampung Definitif

Sumber : Kantor Camat Koto Gasib

**Tabel 1.5**  
**Keadaan Kampung di Kecamatan Koto Gasib**

No	Kampung	Geografis	Topografi	Permukaan Jalan Terluas
1	Kuala Gasib	Lereng/Bukit	Berbukit	Tanah
2	Buatan I	Lembah/DAS	Datar	Tanah
3	Buatan II	Dataran	Datar	Diperkeras
4	Teluk Rimba	Lembah/DAS	Datar	Tanah
5	Pangkalan Pisang	Lereng Bukit	Berbukit	Diperkeras
6	Sengkemang	Lembah/DAS	Datar	Tanah
7	Rantau Panjang	Lereng Bukit	Berbukit	Tanah
8	Empang Pandan	Dataran	Datar	Diperkeras
9	Keranji Guguh	Dataran	Datar	Diperkeras
10	Sri Gemilang	Lereng Bukit	Berbukit	Tanah
11	Tasik Seminai	Lereng Bukit	Berbukit	Tanah

Sumber : Kantor Camat Koto Gasib

## BAB II PEMERINTAHAN

Terbentuknya Kecamatan Koto Gasib sebagai institusi eksekutif yang berperan menjalankan roda pemerintahan dan pemberdayaan serta pembangunan masyarakat merupakan perpanjangan tangan dari pemerintahan otonomi Kabupaten Siak, merupakan aspirasi masyarakat yang bermanfaat untuk mempermudah penduduk dalam hal pelaksanaan kepengurusan administrasi serta lebih memperdekat antara pemerintah dengan rakyat yang diperintahnya.

Kecamatan Koto Gasib posisi pusat pemerintahannya ada di Kampung Pangkalan Pisang kurang lebih jaraknya 40 Km dari pusat pemerintahan kabupaten dapat di tempuh melalui darat maupun sungai.

Kecamatan Koto Gasib merupakan pemekaran dari Kecamatan Tualang. Tujuan pemekaran ini adalah untuk mempermudah masyarakat juga pemerintah dalam menjalankan hubungan administrasi, serta mempermudah jangkauan pembangunan dari pemerintah kecamatan. Dengan demikian potensi yang ada dikecamatan ini secara tidak langsung lebih terangkat dengan jangkauan pemerintah yang lebih dekat, jangkauan pembangunan yang lebih baik dibandingkan dengan kecamatan yang lama.

### STRUKTUR ORGANISASI PEMERINTAHAN

#### KECAMATAN KOTO GASIB

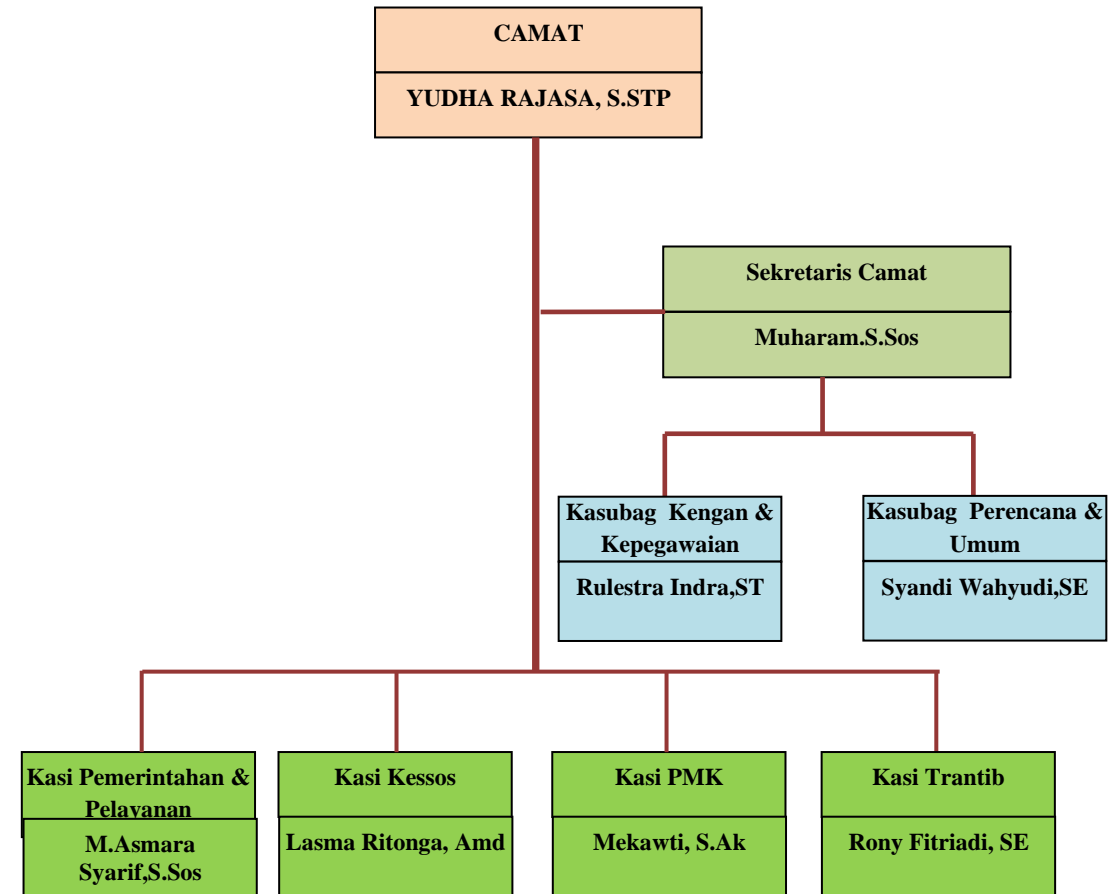

Sumber : Kantor Camat Koto Gasib

**Tabel 2.1**  
**Nama-nama Pegawai Dan Pangkat Serta Jabatan**  
**Kecamatan Koto Gasib**

NO	NAMA	PANGKAT / GOLONGAN	JABATAN
1	Dicky Syofyan,S.STP	Pembina (IV/b)	CAMAT
2	Muharam, S.Sos	Penata Tk. I (III/d)	SEKCAM
3	M. Asmara Syarif, S. Sos	Penata TK.I (III/d)	Kasi PEM
4	Mekawati, S.Ak	Penata TK.I (III/d)	Kasi PMK
5	Rony Fitriadi, SE	Penata Tk. I (III/d)	Kasi Trantib
6	Lasma Ritonga, Amd	Penata Tk. I (III/d)	Kasi Kessos
7	Syandi Wahyudi, Amd	Penata Muda TK.I (III/b )	Kasubag Perencanaan & Umum
8	Rulestra Indra, ST	Penata TK.I (III/d)	Kasubag Keuangan & Kepegawaian
9	Parzimin	Pengatur (II/c)	Bendahara
10	Rina Setiowati, SE	Penata Muda TK.I (III/b )	Bendahara
11	Nopriyani	Pengatur TK.I (II/d)	Staf
12	Leny Marlina	Pengatur TK.I (II/d)	Staf
13	Ria Kurniasih	Pengatur TK.I (II/d)	Staf
14	Susi Riani	Pengatur TK.I (II/d)	Staf
15	Supardi	Pengatur TK.I (II/d)	Staf
16	Aswin	Pengatur TK.I (II/d)	Staf
17	Firdaus. RW	Pengatur TK.I (II/d)	Staf
18	Muhammad Faizal	Honorer	Staf
20	Sandi Wiardi	Honorer	Staf
21	Yudhi Atmaja Mandiri, S.IP	Honorer	Staf
22	Murni Handayani	Honorer	Staf
23	Junaidi	Honorer	Staf
24	Alfrinando.S, S.SP	Honorer	Staf
25	Sri Wahyu Utama, SE	Honorer	Staf
26	Ayu Rezika	Honorer	Staf

*Sumber : Kantor Camat Koto Gasib*

**Tabel 2.2**

**Pejabat Pemerintahan Badan Permusyawaratan Kampung di Rinci Per Kampung**  
**Di Kecamatan Koto Gasib**

No	Kampung	Nama Bapekam	Ket
1	Kuala Gasib	Syahrial	
2	Buatan I	Tarmizi	
3	Buatan II	Ardiansyah	
4	Teluk Rimba	Syamsuar	
5	Pangkalan Pisang	Saptono	
6	Sengkemang	M. Nasir	
7	Rantau Panjang	Anita Susanti	
8	Empang Pandan	Sukatman	
9	Keranji Guguh	Asrori Achmad	
10	Sri Gemilang	H. Zulkarnain	
11	Tasik Semina	Suparno	

*Sumber : Kantor Camat Koto Gasib*

## A. PEMERINTAHAN KAMPUNG

### 1. KAMPUNG PANGKALAN PISANG

**Tabel. 2.3**  
**Daftar Nama Perangkat Kampung Pangkalan Pisang**  
**Kecamatan Koto Gasib**

No	Nama	Jabatan	Ket
1	Budiyanto	Penghulu	
2	Yusdianto, S.Hi	Kerani	
3	Jasaruddin	Juru Tulis I	
4	Fadillah	Juru Tulis II	
5	Meri Kristinawati	Kaur Umum & Perencanaan	
6	Wahyu Sasongko	Kaur Keuangan	

**Tabel. 2.4**  
**Daftar Nama Kepala Dusun Kampung Pangkalan Pisang**  
**Kecamatan Koto Gasib**

No	Nama	Dusun	Ket
1	Alfian	Suak Tandun	
2	Rulianto Panjaitan	Sungai Padang	
3	Sumaryoto	Rawa Tepak	
4	Budi yanto	Sialang Tumbang	

### 2. KAMPUNG TELUK RIMBA

**Tabel. 2.5**  
**Daftar Nama Perangkat Kampung Teluk Rimba**  
**Kecamatan Koto Gasib**

No	Nama	Jabatan	Ket
1	Mubarak	Penghulu	
2	Rudi Purwanas	Kerani	
3	Susi Maini	Juru Tulis I	
4	Al Sovian	Juru Tulis II	
5	Darmawan. RW	Kaur Umum & Perencanaan	
6	Novrida Talis	Kaur Keuangan	

**Tabel. 2.6**  
**Daftar Nama Kepala Dusun Kampung Teluk Rimba**  
**Kecamatan Koto Gasib**

No	Nama	Dusun	Ket
1	Khaidir	Segintil	
2	Zaipul	Bangso	

### 3. KAMPUNG KUALA GASIB

Tabel. 2.7  
Daftar Nama Perangkat Kampung Kuala Gasib  
Kecamatan Koto Gasib

No	Nama	Jabatan	Ket
1	Aswin	Pj. Penghulu	
2	Syahroni,S.Kom.I	Kerani	
3	Nur'aini,S.Sos	Juru Tulis I	
4	Rosnah	Juru Tulis II	
5	Jumaidah,SKM	Kaur Umum & Perencanaan	
6	M.Mizan Fathoni	Kaur Keuangan	

Tabel. 2.8  
Daftar Nama Kepala Dusun Kampung Kuala Gasib  
Kecamatan Koto Gasib

No	Nama	Dusun	Ket
1	Samsul Huda	Lubuk Miyam	
2	Hamzah. M	Suka Maju	
3	Yatman	Terusan Koto	

### 4. KAMPUNG BUATAN I

Tabel. 2.9  
Daftar Nama Perangkat Kampung Buatan I  
Kecamatan Koto Gasib

No	Nama	Jabatan	Ket
1	Ali Parmidi	Penghulu	
2	Junaida	Kerani	
3	Jubrizal	Juru Tulis I	
4	Yendra Fefi Fitri	Juru Tulis II	
5	Yohanas Putra, S.sos	Kaur Umum & Tata Usaha	
6	Khaidir	Kaur Keuangan	

Tabel. 2.10  
Daftar Nama Kepala Dusun Kampung Buatan I  
Kecamatan Koto Gasib

No	Nama	Dusun	Ket
1	Mulyadi	Kuala Mandau	
2	Budi Syahputra	Gang Damai	
3	Zulkarnaen	Perbaungan	

## 5. KAMPUNG BUATAN II

**Tabel. 2.11**  
Daftar Nama Perangkat Kampung Buatan II  
Kecamatan Koto Gasib

No	Nama	Jabatan	Ket
1	Junaidi Chandra	Penghulu	
2	Gustino Rio Wanda,SUd	Kerani	
3	Geri Rizaldi	Juru Tulis I	
4	Dani Febrianto,SE	Juru Tulis II	
5	Ririn Zuarni,AMa	Kaur Umum & Perencanaan	
6	Aditia Anggara,SAP	Kaur Keuangan	

**Tabel. 2.12**  
Daftar Nama Kepala Dusun Kampung Buatan II  
Kecamatan Koto Gasib

No	Nama	Dusun	Ket
1	Rizki Pondri	Dharma Sakti	
2	Dedy Setiawani,ST	Batin Pandan	
3	Nurhadi Arianto	Lingkar Naga	

## 6. KAMPUNG SENGKEMANG

**Tabel. 2.13**  
Daftar Nama Perangkat Kampung Sengkemang  
Kecamatan Koto Gasib

No	Nama	Jabatan	Ket
1	Adi Afri	Penghulu	
2	Fauzi	Kerani	
3	Riki Saputra	Juru Tulis I	
4	Fauzi	Juru Tulis II	
5	Sukrizal	Kaur Umum & Perencanaan	
6	Azura Andani	Kaur Keuangan	

**Tabel. 2.14**  
Daftar Nama Kepala Dusun Kampung Sengkemang  
Kecamatan Koto Gasib

No	Nama	Dusun	Ket
1	Taufik Hidayat	Lingkar Padi	
2	Afrizal	Dharma Bakti	
3	Sukri	Paret Senang	



## 7. KAMPUNG RANTAU PANJANG

Tabel. 2.15  
Daftar Nama Perangkat Kampung Rantau Panjang  
Kecamatan Koto Gasib

No	Nama	Jabatan	Ket
1	Nasrun,Spd	Penghulu	
2	Satrani , S. Sos	Plt. Kerani	
3	Arif Dwi Septian,SH	Juru Tulis I	
4	Sudariyanto,Sy	Juru Tulis II	
5	Murniati	Kaur Umum & Perencanaan	
6	Amri	Kaur Keuangan	

Tabel. 2.16  
Daftar Nama Kepala Dusun Kampung Rantau Panjang  
Kecamatan Koto Gasib  
Tahun 2019

No	Nama	Dusun	Ket
1	Sudarno	Suka Makmur	
2	Teguh Sumantoro	Suka Damai	
3	Irwan Saputra	Suka Maju	

## 8. KAMPUNG EMPANG PANDAN

Tabel. 2.17  
Daftar Nama Perangkat Kampung Empang Pandan  
Kecamatan Koto Gasib

No	Nama	Jabatan	Ket
1	Soni Suprastio	Penghulu	
2	Ngatzaroh ,ST	Kerani	
3	Adi Saputra	Juru Tulis I	
4	Amin Rudin,SPdi	Juru Tulis II	
5	Wahyudin, Amd	Kaur Umum	
6	Efriliana Fika Esti	Kaur Perencanaan	
7	M. Arizan, S.Ei	Kaur Keuangan	

Tabel. 2.18  
Daftar Nama Kepala Dusun Kampung Empang Pandan  
Kecamatan Koto Gasib

No	Nama	Dusun	Ket
1	Supri	Tanjung sari	
2	Lilik Ijtihad	Pandan mukti	

## 9. KAMPUNG KERANJI GUGUH

**Tabel. 2.19**  
**Daftar Nama Perangkat Kampung Keranji Guguh**  
**Kecamatan Koto Gasib**

No	Nama	Jabatan	Ket
1	Nurihwan Andi Nugroho	Penghulu	
2	Sarjono	Kerani	
3	Khotib	Juru Tulis I	
4	Supriyanto	Juru Tulis II	
5	Yulia Gustina	Juru Tulis III	
6	Freni Nurhayati	Kaur Umum & Perencanaan	
7	Sabariyati	Kaur Keuangan	

**Tabel. 2.20**  
**Daftar Nama Kepala Dusun Kampung Keranji Guguh**  
**Kecamatan Koto Gasib**

No	Nama	Dusun	Ket
1	Warsono	Bina Karya	
2	Dwi Santoso	Mulya	

## 10. KAMPUNG SRI GEMILANG

**Tabel. 2.21**

**Daftar Nama Perangkat Kampung Sri Gemilang**  
**Kecamatan Koto Gasib**

No	Nama	Jabatan	Ket
1	M.Asmara Syarif,S.Sos	Pj.Penghulu	
2	Rozito	Kerani	
3	Samsul Bahri	Juru Tulis I	
4	Rinaldi Efendi	Juru Tulis II	
5	Juprizal	Kaur Umum & Perencanaan	
6	Surina, SE	Kaur Keuangan	

**Tabel. 2.22**  
**Daftar Nama Kepala Dusun Kampung Sri Gemilang**  
**Kecamatan Koto Gasib**

No	Nama	Dusun	Ket
1	Suhermansyah	Ketari	
2	Juanda Liputra	Tenggiri	

## 11. KAMPUNG TASIK SEMINAI

**Tabel. 2.23**  
**Daftar Nama Perangkat Kampung Tasik Seminai**  
**Kecamatan Koto Gasib**

No	Nama	Jabatan	Ket
1	Hadi Suprpto	Penghulu	
2	Sunarno	Kerani	
3	Anis Yuniarni,SE	Juru Tulis I	
4	Sudarto,ST	Juru Tulis II	
5	Sri Fitriyani	Kaur Umum & Perencanaan	
6	Permadi Eka Putra Bayu Angga,Spd	Kaur Keuangan	

**Tabel. 2.24**  
**Daftar Nama Kepala Dusun Kampung Tasik Seminai**  
**Kecamatan Koto Gasib**

No	Nama	Dusun	Ket
1	M. Zein	Bina Utama	
2	Amiruddin	Batu Ampar	

### BAB III

#### KEPENDUDUKAN

Data Statistik kependudukan dalam publikasi ini diambil dari hasil kantor sehingga diharapkan dapat memberikan gambaran keadaan jumlah dan komposisi penduduk dilapangan.

Disamping itu kegiatan pemeriksaan data secara berkala dan sekaligus pembinaan pelaksanaan registrasi penduduk sampai ke tingkat kampungserta kedisiplinan itu sendiri sangat di perlukan dalam menjaga usaha guna mendapatkan data registrasi kependudukan yang lengkap, akurat dan dapat dipercaya sebagai dasar perencanaan pembangunan. Dari jumlah Kecamatan Koto Gasib dapat dilihat pentebaran serta persentase pada masing-masing kampung sebagai berikut :

**Tabel 3.1**  
**Banyaknya Penduduk Menurut Jenis Kelamin**  
**di Kecamatan Koto Gasib Tahun 2020**

No	Desa/Kelurahan	Laki- Laki	Perempuan	Jumlah Penduduk
1	Pangkalan Pisang	1816	1574	3390
2	Kuala Gasib	1282	1188	2470
3	Teluk Rimba	343	341	684
4	Buatan I	784	749	1533
5	Buatan II	1532	1591	3123
6	Sengkemang	710	698	1408
7	Rantau Panjang	707	717	1424
8	Empang Pandan	1391	1332	2723
9	Sri Gemilang	329	312	641
10	KerANJI Guguh	1029	1045	2074
11	Tasik Seminai	647	641	1288
<b>Jumlah Penduduk</b>		<b>10570</b>	<b>10188</b>	<b>20758</b>

Sumber : Kantor Camat Koto Gasib

**Tabel 3.2**  
**Banyaknya Kepala Keluarga, Penduduk**  
**di Kecamatan Koto Gasib Tahun 2020**

No	Kampung/ Kelurahan	Kepala Keluarga	Penduduk	Rata Rata jlh Jiwa/rumah tangga
1	Pangkalan Pisang	1081	<b>3390</b>	4 Orang
2	Buatan II	861	<b>2470</b>	4 Orang
3	Buatan I	417	<b>684</b>	4 Orang
4	Teluk Rimba	172	<b>1533</b>	4 Orang
5	Keranji Guguh	588	<b>3123</b>	4 Orang
6	Empang Pandan	850	<b>1408</b>	4 Orang
7	Sengkemang	361	<b>1424</b>	4 Orang
8	Rantau Panjang	372	<b>2723</b>	4 Orang
9	Kuala Gasib	552	<b>641</b>	4 Orang
10	Sri Gemilang	180	<b>2074</b>	4 Orang
11	Tasik Seminai	349	<b>1288</b>	4 Orang
	<b>Jumlah</b>	<b>5783</b>	<b>20758</b>	4 Orang

Sumber : Kantor Camat Koto Gasib

**Tabel 3.3**  
**Luas Wilayah dan Penduduk**  
**di Kecamatan Koto Gasib Tahun 2020**

No	Kampung/ Kelurahan	Luas (KM <sup>2</sup> )	Penduduk
1	Pangkalan Pisang	92.1	<b>3390</b>
2	Buatan II	87.2	<b>2470</b>
3	Buatan I	113.2	<b>684</b>
4	Teluk Rimba	69.2	<b>1533</b>
5	Keranji Guguh	11.8	<b>3123</b>
6	Empang Pandan	16	<b>1408</b>
7	Sengkemang	75.1	<b>1424</b>
8	Rantau Panjang	109.7	<b>2723</b>
9	Kuala Gasib	85.2	<b>641</b>
10	Sri Gemilang	36	<b>2074</b>
11	Tasik Seminai	7.2	<b>1288</b>
	<b>Jumlah</b>	<b>702.7</b>	<b>20758</b>

Sumber : Kantor Camat Koto Gasib

**BAB IV  
SOSIAL**

**1. PENDIDIKAN**

Kabupaten Siak yang masih berusia sangat muda saat ini sangat membutuhkan segenap dukungan seluruh daerah bawahannya untuk berperan serta dalam proses pembangunan. Proses pembangunan yang sedang berjalan akan dapat terlaksana dengan baik apabila sumber daya manusia yang di perlukan dapat terpenuhi. Sejalan dengan hal tersebut peran pendidikan di daerah ini dirasa sangat perlu ditingkatkan baik berupa fasilitas penunjang maupun sumber daya guru pengajar sehingga dapat menunjang kelancaran proses belajar mengajar. Dalam publikasi ini yang dapat disediakan hanya sebatas jumlah murid dan jumlah guru sehingga analisa yang diproses belum dapat terperinci.

**Tabel 4.1  
Banyak Sekolah Menurut Kampung, Tingkatan dan Status  
Di Kecamatan Koto Gasib Tahun 2020**

NO	KAMPUNG	TK		SD	
		NEGERI	SWASTA	NEGERI	SWASTA
1	Kuala Gasib	0	1	1	0
2	Teluk Rimba	0	0	2	0
3	Pangkalan Pisang	1	3	3	1
4	Keranji Guguh	0	1	1	0
5	Empang Pandan	0	2	2	0
6	Sengkemang	0	1	1	1
7	Rantau Panjang	0	1	2	0
8	Buatan II	0	2	3	0
9	Buatan I	0	1	3	0
10	Sri Gemilang	0	1	0	0
11	Tasik Semina	0	1	1	0
	<b>Jumlah</b>	<b>1</b>	<b>14</b>	<b>19</b>	<b>2</b>

**Lanjutan Tabel 4.1**

No	Kampung	SLTP		SLTA	
		Negeri	Swasta	Negeri	Swasta
1	Kuala Gasib	0	0	0	0
2	Teluk Rimba	0	0	0	0
3	Pangkalan Pisang	0	1	1	0
4	Keranji Guguh	0	0	0	0
5	Empang Pandan	1	0	0	0
6	Sengkemang	0	0	0	0
7	Rantau Panjang	1	0	0	0
8	Buatan II	1	0	1	0
9	Buatan I	1	0	0	0
10	Sri Gemilang	0	0	0	0
11	Tasik Semina	0	0	0	0
	<b>Jumlah</b>	<b>4</b>	<b>1</b>	<b>2</b>	<b>0</b>

Sumber : Kantor Camat Koto Gasib

**Tabel 4.2  
Banyaknya Murid Sekolah Negeri / Swasta  
di Kecamatan Koto Gasib Tahun 2020**

No	Tingkatan Sekolah	Jumlah Siswa Negeri	Jumlah Siswa Swasta
1	TK	24	642
2	SD	2592	764
3	SLTP/MTS	558	284
4	SMA/MA	447	72
5	SMK	180	0
	<b>Jumlah</b>	<b>3852</b>	<b>2047</b>

Sumber : Kantor Camat Koto Gasib

**Tabel 4.3**  
**Banyaknya Guru, Murid Sekolah Dasar (SD )**  
**Di Kecamatan Koto Gasib Tahun 2020**

NO	NAMA SEKOLAH	GURU	MURID
1	SDN 001 Kuala Gasib	21	219
2	SDN 002 Buatan I	12	49
3	SDN 003 Buatan II	20	241
4	SDN 004 Buatan II	13	124
5	SDN 005 Pangkalan Pisang	16	211
6	SDN 006 Sengkemang	14	205
7	SDN 007 Rantau Panjang	12	160
8	SDN 008 Empang Pandan	14	123
9	SDN 009 Empang Pandan	16	232
10	SDN 010 Tasik Semina	12	117
11	SDN 011 Keranji Guguh	15	234
12	SDN 012 Teluk Rimba	12	46
13	SDN 013 Buatan I	13	60
14	SDN 014 Pangkalan Pisang	17	226
15	SDN 015 Rantau Panjang	13	130
16	SDN 016 Buatan II Lingkar Naga	9	25
17	SDN 017 Teluk Rimba	12	44
18	SDN 018 Pangkalan Pisang	9	64
19	SDN 019 Buatan I	9	55
20	SDS PT. KTU ASTRA	34	753
21	SD IT SABRINA ILMI	3	11
	<b>Jumlah</b>	<b>296</b>	<b>3356</b>

**Tabel 4.4**  
**Banyaknya Guru, Murid SLTP,SMA**  
**Di Kecamatan Koto Gasib Tahun 2020**

No	Nama Sekolah	Guru	Murid
1	SMPN 1 KOTO GASIB	25	350
2	SMPN 2 KOTO GASIB	11	87
3	SMPN 3 KOTO GASIB	8	71
4	SMPN 4 KOTO GASIB	9	80
5	SMP KTU ASTRA	8	284
6	MTs ITIHADULMUSLIMIN	16	286
7	MTs ALFATTAH	7	57
8	MTs MIFTAHUL JANNAH	8	27
9	SMAN 1 KOTO GASIB	39	425
10	SMKN 1 KOTO GASIB	21	245
11	MA ITTIHADUL MUSLIMIN	14	74
	<b>Jumlah</b>	<b>166</b>	<b>1986</b>

Sumber : Kantor UPTD Pendidikan Kecamatan Koto Gasib

**Tabel 4.5**  
**Banyaknya Murid, Rombel**  
**di Kecamatan Koto Gasib Tahun 2020**

No	Sekolah	Jumlah Murid	Rombel
1	SD	3356	166
2	SMP	904	23
3	MTs	313	16
4	SMA	425	15
5	MA	74	3
6	SMK	245	9
	<b>Jumlah</b>	<b>5317</b>	<b>232</b>

Sumber : Kantor UPTD Pendidikan Kecamatan Koto Gasib

## 2. KESEHATAN

Derajat kesehatan suatu masyarakat tidak lepas dari perhatian pemerintahnya terutama mengenai fasilitas kesehatan yang disediakan. Terjaminnya kesehatan masyarakat tidak hanya diperoleh dari fasilitas kesehatan yang ada tetapi juga tenaga kesehatan yang tersedia dan mencukupi kebutuhan. Dengan demikian peningkatan derajat kesehatan masyarakat dapat terpenuhi.

**Tabel 4.6**  
**Banyaknya fasilitas Kesehatan Menurut Kampung**  
**DiKecamatan Koto Gasib Tahun 2020**

NO	Desa	Puskesmas	PUS Keliling	Pustu	Polindes	Posyandu
1	Kuala Gasib	0	0	1	1	4
2	Buatan I	0	0	1	1	3
3	Buatan II	0	0	1	1	3
4	Teluk Rimba	0	0	1	1	2
5	Pangkalan Pisang	1	0	0	1	5
6	Sengkemang	0	0	0	1	2
7	Rantau Panjang	0	0	1	1	3
8	Empang Pandan	0	0	1	1	3
9	KerANJI Guguh	0	0	1	1	2
10	Sri Gemilang	0	0	0	1	2
11	Tasik SeminaI	0	0	0	1	2
	<b>Jumlah</b>	<b>1</b>	<b>0</b>	<b>7</b>	<b>11</b>	<b>31</b>

Sumber : UPTD Puskesmas Kecamatan Koto Gasib

**Tabel 4.7**  
**Banyaknya Tenaga Medis di Kecamatan Koto Gasib Tahun 2020**

No	Tenaga Kesehatan	Jumlah
1	Dokter Spesialis	0
2	Dokter Umum	3
3	Dokter Gigi	1
4	Perawat	21
5	Bidan	30
6	Dukun Bayi (mitra)	0
	<b>Jumlah</b>	<b>55</b>

Sumber : UPTD Puskesmas Kecamatan Koto Gasib

**Tabel 4.8**  
**Rata-rata Kunjungan dan Penimbangan Balita**  
**di Kecamatan Koto Gasib Tahun 2020**

No	Rincian	Kecamatan
1	Jumlah Posyandu	31
2	Balita	1700
3	Balita dengan KMS	1700
4	Balita yang Ditimbang	1200

Sumber : UPTD Puskesmas Kecamatan Koto Gasib

**Tabel 4.9**  
**Banyaknya Persalinan Menurut Tenaga Penolong Persalinan**  
**di Kecamatan Koto Gasib Tahun 2020**

No	Rincian	Kecamatan
1	Perkiraan Jumlah Persalinan	<b>518</b>
2	Persalinan Ditolong oleh Tenaga Kesehatan/Bermitra	<b>463</b>
3	Persalinan Ditolong oleh Dukun atau Anggota Keluarga Lainnya	<b>0</b>

**Tabel 4.10**  
**10 Penyakit Terbanyak di Kecamatan Koto Gasib Tahun 2020**

No.	Nama Penyakit	Jumlah
1	ISPA	<b>2271</b>
2	Influenza	<b>982</b>
3	Rematik	<b>641</b>
4	Diare	<b>388</b>
5	Gastritis	<b>545</b>
6	Hypertensi	<b>408</b>
7	Penyakit Mata	<b>375</b>

8	Dermatitis	<b>309</b>
9	Asma	<b>281</b>
10	Dispepsia	<b>564</b>

### 3. SARANA IBADAH

**Tabel. 4.11**  
**Jumlah Rumah Ibadah**  
**di Kecamatan Koto Gasib Tahun 2020**

No	Desa	Islam		Gereja		Budha	Hindu
		Mesjid	Musholla	Khatolik	Protestan	Vihara	Pura
1	Kuala Gasib	6	3	1	1	0	0
2	Teluk Rimba	2	0	0	0	0	0
3	Pangkalan Pisang	7	15	1	3	0	0
4	Keranji Guguh	2	10	0	0	0	0
5	Empang Pandan	2	11	0	1	0	0
6	Sengkemang	2	1	0	0	0	0
7	Rantau Panjang	3	2	0	0	0	0
8	Buatan II	3	3	0	0	0	0
9	Buatan I	3	0	0	0	0	0
10	Sri Gemilang	1	1	0	0	0	0
11	Tasik Seminai	3	7	0	0	0	0
	<b>JUMLAH</b>	<b>34</b>	<b>53</b>	<b>2</b>	<b>4</b>	<b>0</b>	<b>0</b>

Sumber : Bidang Kessos Kecamatan Koto Gasib



**Tabel 4.12**

**Banyaknya Nikah, Thalaq, dan Rujuk Dirinci PerKampung  
di Kecamatan Koto Gasib Tahun 2020**

No	Desa/Kelurahan	Nikah	Thalaq	Cerai	Rujuk
1	Kuala Gasib	14	-	-	-
2	Buatan I	13	-	-	-
3	Buatan II	21	-	-	-
4	Teluk Rimba	5	-	-	-
5	Pangkalan Pisang	19	-	-	-
6	Sengkemang	8	-	-	-
7	Rantau Panjang	9	-	-	-
8	Empang Pandan	24	-	-	-
9	Keranji Guguh	19	-	-	-
10	Sri Gemilang	2	-	-	-
11	Tasik Seminai	4	-	-	-
	<b>Jumlah</b>	<b>139</b>	-	-	-

Sumber : Kantor KUA Kecamatan Koto Gasib

**4. LAHAN**

Tingkat kesuburan tanah di Kecamatan Koto Gasib secara umum adalah sedang dengan sebagian besar lahan pertanian digunakan untuk perkebunan yang meliputi kelapa sawit dan karet, pemukiman dan industri,. Diwilayah kecamatan ini juga terdapat beberapa pelabuhan yang cukup besar yang dipergunakan sebagai jalur eksport maupun impor.

**Tabel 4.13**  
**Keadaan Kampung di KecamatanKoto Gasib**

No	Desa/Kelurahan	Geografis	Topografi	Permukaan Jalan Terluas
1	Kuala Gasib	Lereng/Bukit	Berbukit	Tanah
2	Buatan I	Lembah/DAS	Datar	Tanah
3	Buatan II	Dataran	Datar	Diperkeras
4	Teluk Rimba	Lembah/DAS	Datar	Tanah
5	Pangkalan Pisang	Lereng Bukit	Berbukit	Diperkeras
6	Sengkemang	Lembah/DAS	Datar	Tanah
7	Rantau Panjang	Lereng Bukit	Berbukit	Tanah
8	Empang Pandan	Dataran	Datar	Diperkeras
9	Keranji Guguh	Dataran	Datar	Diperkeras
10	Sri Gemilang	Lereng Bukit	Berbukit	Tanah
11	Tasik Seminai	Dataran	Datar	Diperkeras

Sumber : Kantor Camat Koto Gasib

Tabel 4.14

**Kondisi Kesuburan Lahan Dirinci Menurut Kampung di  
Kecamatan Koto Gasib Tahun 2020**

No	Kampung/ Kelurahan	Kondisi Kesuburan Tanah
1	Kuala Gasib	Sedang
2	Buatan I	Sedang
3	Buatan II	Sedang
4	Teluk Rimba	Sedang
5	Pangkalan Pisang	Sedang
6	Sengkemang	Sedang
7	Rantau Panjang	Sedang
8	Empang Pandan	Sedang
9	KerANJI Guguh	Sedang
10	Sri Gemilang	Sedang
11	Tasik SeminaI	Sedang

Sumber : Kantor Camat Koto Gasib

## 5. PERTANIAN

Tabel 4.15

**Luas Tanam Panen, Produktifitas dan Produksi Tanaman Pangan  
Menurut Jenis Tanaman di Kecamatan Koto Gasib Tahun 2020**

No	Jenis Tanaman	Luas Tanam	Luas Panen	Produktifitas	Produksi
		(Ha)	(Ha)	(Kw/Ha)	(Ton)
1	Jagung	61	61	32,61	198,9
2	Kacang tanah	5	5	9,68	4,8
3	Ubi kayu	25	20	280,34	560,7
4	Ubi jalar	9	8	83,96	67,2
5	Talas	0	0	0	0
6	Padi	30	30	56,09	162,4

Sumber : UPTD Pertanian dan Holtikultura Kecamatan Koto Gasib

**Tabel 4.16**  
**Luas Tanam Panen, Produktifitas dan Produksi Tanaman Sayur Mayur**  
**Menurut Jenis Tanaman di Kecamatan Koto Gasib Tahun 2020**

No	Jenis Tanaman	Luas Tanam	Luas Panen	Produktifitas	Produksi
		(Ha)	(Ha)	(Kw/Ha)	(Ton)
1	Kacang panjang	29	16	39,90	62
2	Cabe merah	19	16	44,02	69
3	Cabe rawit	22	21	33,90	72
4	Terong	26	20	80,69	161
5	Ketimun	25	19	83,82	157
6	Kangkung	23	19	35,52	67
7	Bayam	19	19	15,17	28

Sumber : UPTD Pertanian dan Holtikultura Kecamatan Koto Gasib

**Tabel 4.17**  
**Luas Tanam, Panen, Produktifitas dan Produksi Tanaman Buah-Buahan Menurut Jenis**  
**Tanaman di Kecamatan Koto Gasib Tahun 2020**

No	Jenis Tanaman	Luas Tanam	Luas Panen	Produktifitas	Produksi
		(Ha)	(Ha)	(Kw/Ha)	(Ton)
1	Semangka	21	15	116,52	171
2	Alpukat	0,27	0,18	17,59	0,09
3	Belimbing	1,6	1,01	43,43	0,38
4	Duku/Langsar	3,46	1,3	23,69	5,03
5	Durian	34,28	27,1	28,73	31,70
6	Jambu Biji	2,03	0,7	138,39	1,82
7	Jambu Air	8,22	3,2	27,98	1,63
8	Jeruk Manis	0,16	0,04	137,78	-
9	Mangga	1,21	1,13	256,35	97,79
10	Manggis	2,2	1,8	20,61	6,22
11	Nangka	6,67	2,72	44,21	7,99
12	Nenas	1,8	1,8	130,27	26,54
13	Pepaya	1,15	0,73	204,99	6,72
14	Pisang	1,768	1,4	313,19	50,03
15	Rambutan	20,04	17,5	62,23	79,06
16	Salak Pondo	0,82	0,2	143,67	1,78
17	Sawo	2,17	0,9	25,63	0,65
18	Sukun	0,5	0,27	34,37	0,55
19	Cempedak	6,25	2,1	44,21	7,99
20	Jeruk Nipis	0,02	0,01	137,78	1,37

Sumber : UPTD Pertanian dan Holtikultura Kecamatan Koto Gasib

**Tabel 4.18**

**Luas Areal, Produktifitas dan Produksi Perkebunan Menurut Komoditi  
Di Kecamatan Koto Gasib Tahun 2020**

No	Komoditi	Luas Areal	Produktifitas	Produksi
		( Ha )	(Ton/Ha/Th)	(Ton/Th)
1	Kelapa Sawit	15,270	24	14797
2	Karet	1363	300	1,573
3	Kelapa	25	1,1	400
4	Kopi	2	800	1,6
5	Pinang	11	270	4,4

Sumber : UPTD Pertanian dan Holtikultura Kecamatan Koto Gasib

**6. PENDAPATAN ASLI DAERAH KECAMATAN KOTO GASIB**

**Daftar Realisasi Penerimaan Pajak Dan Retribusi Daerah  
Kecamatan Koto Gasib  
Tahun 2020**

NO	URAIAN	TARGET	REALISASI JUMLAH	%
1	Pajak Restoran	0	Rp. 25.813.200	0
2	Pajak Hiburan	0	0	0
3	Izin Reklame	0	Rp.22.649.000	0
<b>JUMLAH</b>		0	Rp. 48.462.200	0

**Daftar Realisasi Penerimaan Pajak Bumi Dan Bangunan  
Kecamatan Koto Gasib  
Tahun 2020**

No	NAMA	JUMLAH STTS	JUMLAH (Rp)	Realisasi STTS	Jumlah (Rp)	%
1	Kuala Gasib	2,424	235,746,180	1,083	127,045,984	53,9 %
2	Teluk Rimba	928	60,092,553	758	52,527,733	87,4%
3	Pangkalan Pisang	2,335	146,061,814	491	22,179,516	15,2 %
4	KerANJI Guguh	1,098	83,328,879	149	10,121,642	12,1%
5	Empang Pandan	1,582	85,286,881	1,208	64,783,885	76%
6	Sengkemang	883	47,134,965	197	13,395,517	28,4%
7	Rantau Panjang	914	45,380,650	170	6,992,426	15,4%
8	Buatan I	1,191	74,167,594	467	39,326,315	53%
9	Buatan II	1,151	44,720,487	217	5,973,294	13,4%
10	Sri Gemilang	409	16,229,093	162	4,775,672	29,4%
11	Tasik SeminaI	753	43,082,825	207	19,318,336	44,8%
	Jumlah	13,668	881,231,921	5,109	366,440,420	41,6%

*Sumber dari UPTD DPPKAD Kecamatan Koto Gasib*

**BAB IV  
P E N U T U P**

Data dan informasi merupakan sumber daya strategis bagi pimpinan dan organisasi dalam pelaksanaan manajemen dan pelayanan publik, maka penyediaan data dan informasi yang berkualitas sangat diperlukan sebagai masukan dalam proses pengambilan keputusan, juga sebagai alat monitoring dan evaluasi berjalannya kegiatan, sehingga menjadi lebih efisien dan efektif. Data dalam pembuatan profil Kecamatan Koto Gasib Tahun 2020 diperoleh berdasarkan data-data yang ada pada Pemerintahan Kampung , dan data dari system informasi administrasi kependudukan (SIK) Kecamatan Koto Gasib.

Walaupun data-data yang ada saat ini masih belum sesuai dengan harapan, namun profil kecamatan koto gasib tahun 2020 ini dapat memberikan gambaran secara garis besar tentang situasi, kondisi monografi, Pemerintahan Kampung , dan juga sosial ekonomi masyarakat yang telah tercapai di Kecamatan Koto Gasib.

**CAMAT KOTO GASIB**

**YUDHA RAJASA, S.STP**  
**NIP.19891024 201010 1 001**